Nhịp chân sáo với thánh giá
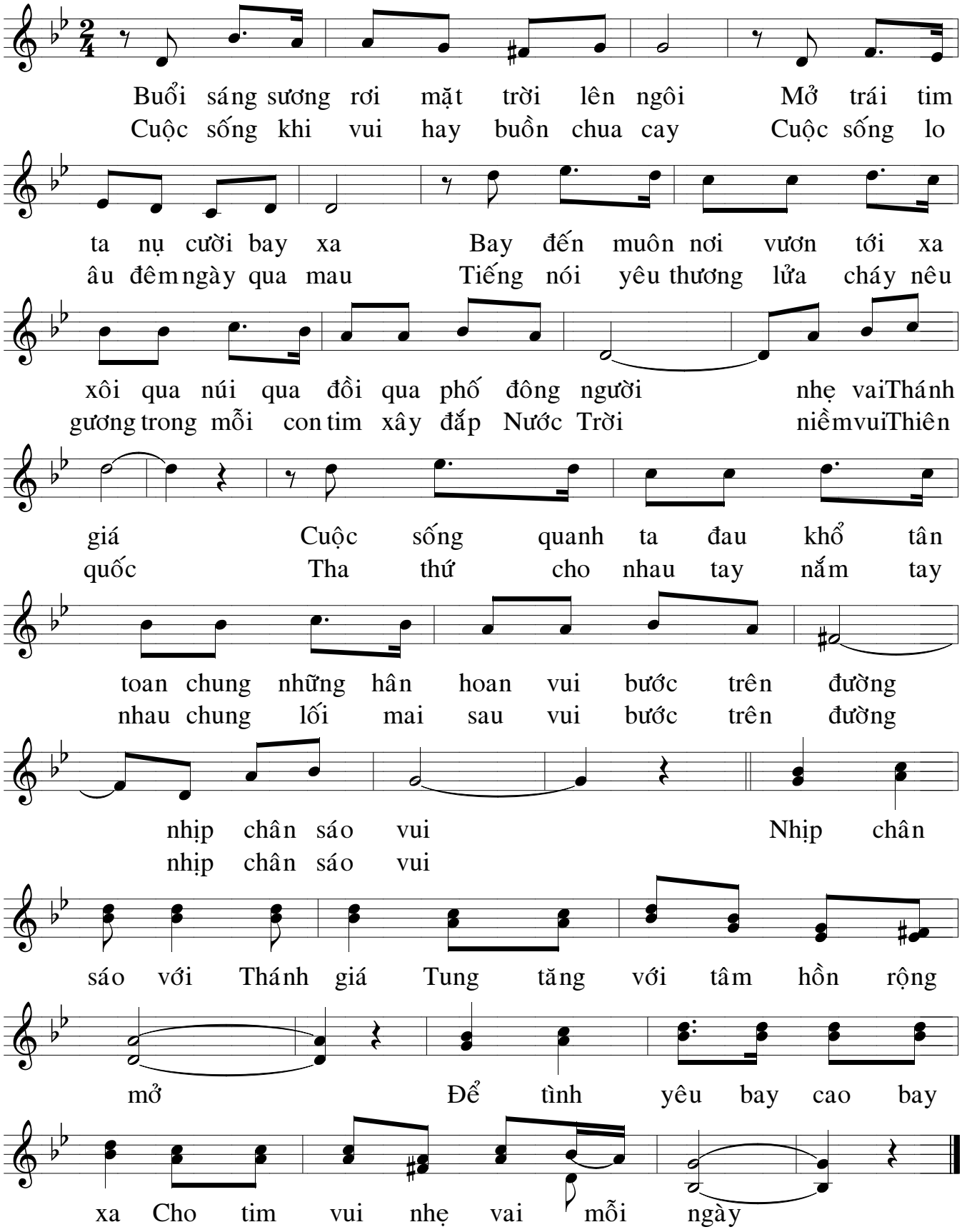
Ý suy niệm: Rev. Nguyễn Khoa Toàn
Nhạc: Lê Đăng Ngôn